Istruzioni sfere di mosaico con tessere fluorescenti

Materiali utilizzati

SFERA BLU:

sfera acrilica ca. ø 250 mm, bianco, adatta per illuminare	498867	1 x
mosaico fluorescente poligonale 125 g, blu	543311	2 x
mosaico fluorescente quadrato 125 g, blu	543573	2 x
piastra mosaico Crackle/Safety ca. 15 x 20 cm, argento	562113	1 x
piastra mosaico Crackle/Safety ca. 15 x 20 cm, turchese	518675	1 x
piastra di vetro Tiffany ca. 15 x 20 cm, blu cobalto	570646	2 x
tessere mosaico a specchio 10 x 10 mm, 200 g	547795	1 x
collante al silicone 3D 80 ml	314798	1 x
sostanza per fughe 1000 g, bianco	504906	2 x
catena luci LED per esterni, 45 lampadine	441572	1 x

SFERA VERDE:

sfera acrilica ca. ø 250 mm, bianco, adatta per illuminare	498867	1 x
mosaico fluorescente poligonale 125 g, verde	543517	2 x
mosaico fluorescente quadrato 125 g, verde	543584	2 x
piastra mosaico Crackle/Safety ca. 15 x 20 cm, argento	562113	1 x
piastra mosaico Crackle/Safety ca. 15 x 20 cm, verde	562098	1 x
piastra di vetro Tiffany ca. 15 x 20 cm, verde smeraldo	573415	2 x
tessere mosaico a specchio 10 x 10 mm, 200 g	547795	1 x
collante al silicone 3D 80 ml	314798	1 x
sostanza per fughe 1000 g, bianco	504906	2 x
set smalto a freddo, 200 ml	424222	1 x

Attrezzi necessari:
matita, metro a nastro, pinzette, paletta per Crackle/Safety, taglierino per vetro con rotella, pinza per tranciare vetro, forbici, guanti monouso, ciotola, spatola, spugna, panno

Attrezzi consigliati:

paletta per Cracle	312800	1 x
taglierino per vetro con rotella	502546	1 x
olio per tranciare vetro	502591	1 x
pinza per vetro	502661	1 x

ISTRUZIONI
Sfera di mosaico blu

1. Disegnare sulla sfera, con l'aiuto di un metro a nastro, i singoli campi per le differenti tessere di mosaico.
2. Iniziare dal centro con le tessere fluorescenti poligonali e quadrate di mosaico blu.
3. Incollare le tessere sulla superficie con il collante al silicone 3D.
4. Successivamente posizionare il mosaico Crackle/Safety argento a destra e a sinistra delle tessere di mosaico fluorescente disposte centralmente. Per fare ciò prendere questo mosaico con un paio di pinzette dall'imballaggio.
5. Applicare il silicone 3D sulla sfera, la superficie del collante deve essere leggermente più grande del pezzo di Crackle.
6. Posizionare il mosaico Crackle su questa superficie, battere il mosaico Crackle/Safety con la paletta per il Crackle.
7. Le fessure nel mosaico Crackle/Safety lo screpolano, la superficie musiva si ingrandisce (per questo la zona siliconata deve essere più grande).
8. Ricoprire entrambe le strisce intorno alla sfera.
9. Terminare su entrambi i lati con una riga di mosaico fluorescente quadrato blu.
10. Poi incollare su entrambi i lati due file di mosaico a specchio.
11. Ricoprire le restanti due superfici sferiche con il mix di mosaico di vetro Tiffany blu cobalto e il mosaico Crackle/Safety turchese.

ISTRUZIONI

12. Utilizzare il mosaico Crackle come descritto sopra. Incidere la lastra di vetro Tiffany con il taglierino per vetro con rotella e separare le parti con la pinza per vetro.
13. Quando tutte le superfici con mosaico sono ricoperte, lasciare asciugare il silicone per tutta la notte.

14. Mescolare lo stucco in una ciotola con una spatola. (Indicazioni precise sono riportate sulla confezione del prodotto.) Applicare lo stucco sulla superficie del mosaico (utilizzare guanti monouso).
15. Dopo circa 15 minuti eliminare con una spugna umida lo stucco in eccesso. Ripetere l'operazione più volte. Lasciare asciugare la malta per tutta la notte.
16. Lucidare con un panno asciutto la superficie del mosaico.
17. Ora inserire nella sfera attraverso il foro la catena di luci LED.

Sfera di mosaico verde

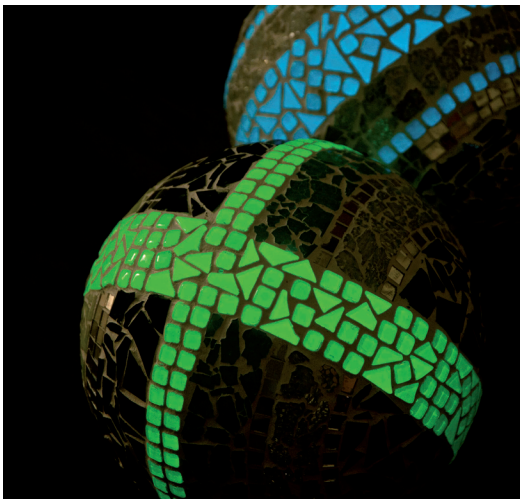

1. La lavorazione delle diverse singole tessere di mosaico è come sopra descritta per la sfera blu.
2. Solo il posizionamento delle tessere è diverso.
3. Posizionare due fasce di tessere fluorescenti verdi che si intersecano.
4. Una banda larga con le due varietà di tessere poligonali e quadrate, una banda stretta con solo tessere quadrate (2 file).
5. Le altre posizioni di mosaico sono basate sulla banda stretta.
6. Incollare sul lato destro in sequenza: mosaico Crackle verde chiaro, mosaico a specchio (1 fila), mosaico Crackle argento, mosaico a specchio (1 fila), mosaico Tiffany smeraldo.
7. Sul lato sinistro fissare: mosaico Tiffany smeraldo, mosaico a specchio (2 file), mosaico Crackle argento, mosaico a specchio (1 fila), mosaico Crackle verde chiaro.
8. Anche in questo caso stuccare la superficie musiva e illuminare la sfera con la catena di luci.

SUGGERIMENTO! Per rendere le sfere resistenti al gelo, ricoprirle con uno strato di smalto a freddo.

Buon divertimento
il team creativo OPITEC

DN022K002#1